



27th KUKWURU ORIENTEERING COMP.

2022.10.23. SUN

第27回
京大京女立命
OLC大会

竜王山
西麓
2022

目次 INDEX

—第27回京大京女立命 OLC 大会—

p.2 新型コロナウイルス感染症対策について
p.2 実行委員長挨拶

p.3 当日の流れ
p.4 交通アクセス
p.5 受付
p.7 会場

p.8 競技情報
p.12 競技の流れ

p.15 注意事項

p.16 主催者・お問い合わせ先
p.17 大会役員

スタートリスト

実行委員長挨拶

この度は、第27回京大京女立命 OLC 大会にご参加いただき誠にありがとうございます。

本大会のテレインは、第23回京大京女オリエンテーリング大会で使用された竜王山西麓を、リメイクに加え上桐生を一部拡大した「竜王山西麓 2022」です。上桐生と平野で異なる顔を見せるテレインでのオリエンテーリングをぜひお楽しみください。参加者の皆様楽しんでいただけるよう、これまで準備を行ってまいりました。運営スタッフ一同、心よりお待ちしております。

最後になりましたが、地元の皆様、地図作成にご協力頂いた皆様、各関係団体の皆様、そして参加者の方々に厚く御礼申し上げます、ご挨拶とさせていただきます。

実行委員長 寺本遊林

新型コロナウイルスの 感染対策について

本大会は JOA の「オリエンテーリング大会、練習会開催時における新型コロナウイルス感染防止のためのガイドライン」に従って、開催いたします。参加者の皆様におかれましても、日々の健康管理や検温など新型コロナウイルス感染防止対策にご協力いただきますようお願いいたします。

また、ご来場前に以下のフォームにアクセスして、大会当日の体調をご回答ください。1つでも当てはまる症状がありましたら、参加は見合わせるようお願いいたします。

フォーム→<https://forms.gle/p3TrVr4CM9bADcG57>

大会公式キャラクター「まなしい」

摩耶斯竜神(まなしりゅうじん)のまなしい。

オリエンが大好きな村民からの厚い信仰を受け、体にスタートとフィニッシュの形状の光輪を纏うようになった。手に持つフラッグはある大会のときに拝借したもの。その大会では終了後とどうしてもフラッグの数が合わず、不思議なエピソードとして後世に語り継がれているという。



当日の流れ

TIME TABLE

9:00

会場開場

11:00

トップスタート

13:00

スタート閉鎖・地図再配布開始

14:30

フィニッシュ閉鎖・表彰

15:00

調査依頼受付締切・当日販売終了

16:00

会場閉鎖

交通アクセス

草津田上 I.C. から「桐生若人の広場」の川の対岸にある駐車場まで自動車約 15 分

※駐車場代 500 円がかかります。

※駐車場 1 から優先的にご利用ください。

JR 草津駅から帝産バスに乗り、上桐生バス停下車 徒歩 3 分



受付

Eカードレンタル

マイEカードを忘れた場合は、受付にて1枚300円でレンタルできます。
レンタルしたEカードを紛失・破損させた場合、実費9000円を頂きます。

コンパス貸出

受付でコンパスの貸出を行います。その際、補償金として3000円をお預かりします。競技終了後、コンパスと引き換えに補償金をお返しします。ただし、コンパスを破損させた場合は返金いたしかねます。

安全ピン販売

受付でゼッケン取付のための安全ピンを4つ100円で販売します。

初心者説明

初めてオリエンテーリング大会に参加される方、参加経験の少ない方はお気軽に受付までお越し下さい。競技の簡単な説明をいたします。

当日申込

本大会では当日申込を受け付けません。

代走申請

本大会では代走は受け付けません。

欠席者地図配布

準備が整い次第、欠席者の地図配布を開始します。代理の方は受付までお越し下さい。
代理の方が地図を受け取らなかった場合は、ご本人へ郵送いたします。

成績発送の受付

本大会では成績はLap Centerの掲載のみとし、成績の郵送は受け付けません。

地図販売

全コントロール図と白図を600円、コース図を各500円で販売します。
※当日販売は事前申込で余った分の販売となるので、数に限りがございます。

Tシャツ販売

大会オリジナルTシャツを販売します。値段は1枚2000円、サイズはS/M/Lの3種類です。



会場



お手洗い

会場内に設置します。

配布物置き場

配布物があります。封筒にはバックアップラベル、ゼッケン、アンケートの案内用紙、該当者にはレンタル E カード及び T シャツが入っています。クラスごとに置いてありますので、名前を確認してお取りください。

参加費に過不足のある方の配布物は受付にあります。受付にてお申し出ください。

公式掲示板

競技に関する情報、変更点等をお知らせします。当日スタート地区に向かう前に必ず掲示内容をご確認ください。Web 上でも公開いたします。

アンケート

本大会では、Google フォームを用いたアンケートを実施します。配布物中の案内用紙に記載された QR コードより、アンケートにご協力をお願いします。

競技情報

競技形式

ポイントオリエンテーリングによるミドルディスタンス競技

※当大会は日本ランキング対象大会です。

- ・M21A/W21Aクラスは日本ランキング対象クラスです。
- ・M20A/W20Aクラスは20E権取得用クラスです。
- ・M21A/W21A、M21AS/W21AS、M20A/W20Aクラスは年齢別ランキング対象クラスです。
- ・女性のMクラスへの出走を認めます。

EMIT電子パンチング計時システム(E-card)による計時

個人所有のE-cardの使用可

競技規則

日本オリエンテーリング協会の定める競技規則に準拠します。

(<http://www.orienteering.or.jp/rule/>)

逸脱事項

- ・競技規則16.6において「文字は白地に黒で、高さは3~10 cm、線の太さは5~10 cmで書く。識別番号を水平にすると上下逆に誤読しかねないとき(例えば161)は、番号に下線を引く」とありますが、本大会ではこの限りではありません。
- ・競技規則21.1において「競技の間は、暫定的な成績を、フィニッシュ地区または参加者が集まる場所において公表、掲示する」とありますが、本大会では成績速報の掲示は行いません(web上にて行います)。

競技用地図

ISOM2017-2準拠

トレイン名:「竜王山西麓2022」

等高線間隔: 5 m

縮尺: 1:10000または1:7500

2018年京大OLC作成、2022年拡大、修正

地図サンプル

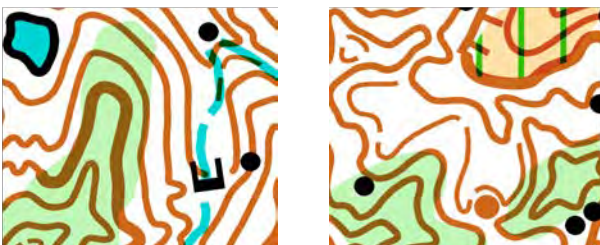

本大会の地図では、下図のような特殊記号が使用されています。(下図の記号は実際の大きさと異なります)

× 檻・巣箱・その他人工構造物

コントロール位置説明表

・スタート 2 分前枠でコントロール位置説明表 (ISCD2018 準拠) を配布します。コントロール位置説明表の大きさは縦 150 mm× 横 60 mm 以内です。

テレインプロフィール

滋賀県大津市の桐生・平野・牧地区にまたがったエリアに存在する、標高 100~350m の低めのテレイン。京大京女大会では過去 3 度 (15,18,23回大会) にわたって使用されてきたが、この度リメイクに加え、一部新たなエリアを開拓したことによって深みが増した。尾根や沢がはっきりしているだけでなく、特徴的なコブなどが点在し複雑な山塊を形成している。さらに植生についても、低木による見通しの悪いエリア、手入れされた植林エリアなど変化に富んでおり、総合的なナビゲーション能力が求められる。

テレイン付近の気候

大津観測所 (標高 86m) 30 年平均 10 月 23 日

平均気温 : 15.9℃ 最高気温 : 20.8℃ 最低気温 11.7℃

日照時間 : 5.3 時間

アンチドーピング

本競技会は、日本アンチ・ドーピング規定に基づくドーピング・コントロール対象大会です。日本アンチ・ドーピング規定の詳細内容およびドーピング検査については、日本アンチ・ドーピング機構 (JADA) の Web サイト (<http://www.playtruejapan.org>) にてご確認ください。

禁止事項

クローズドエリアへの侵入

本大会への参加、および観戦を予定している方は、本大会開催まで以下に示す立ち入り禁止区域へのオリエンテーリング目的での立ち入りを禁止いたします。

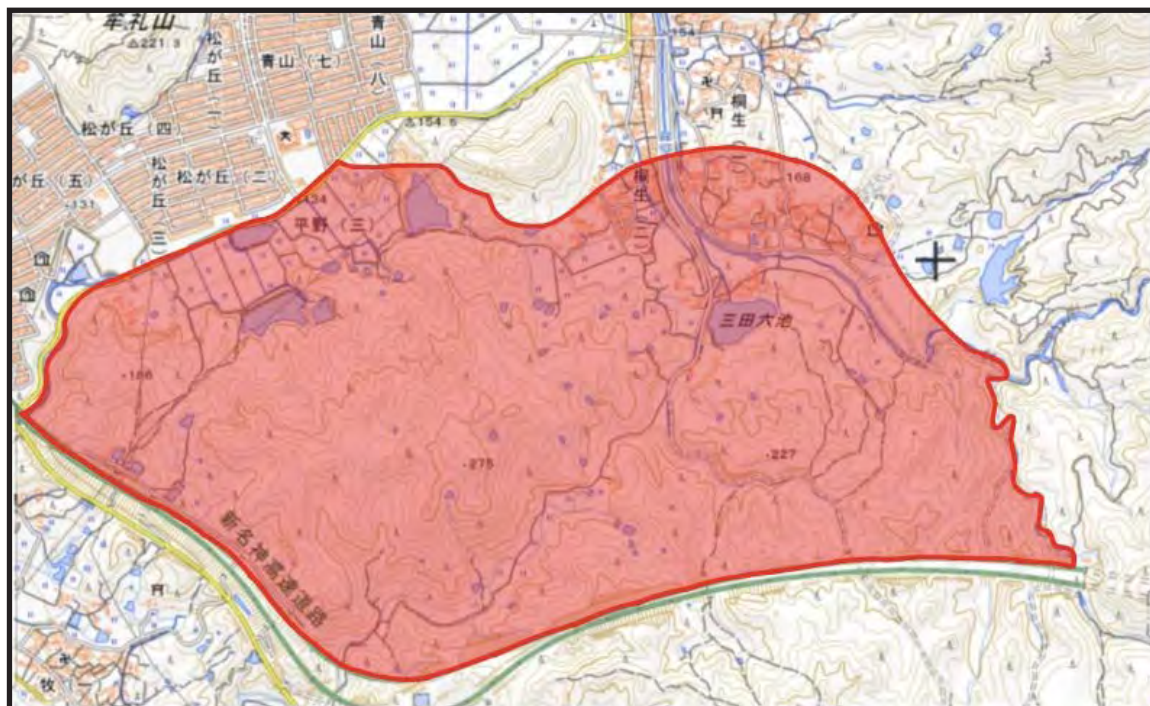

競技者間での情報共有

競技中あるいは競技後の競技者が出走前あるいは競技中の競技者に競技に関わる情報を伝えることを禁止します。発覚した場合は情報を共有した競技者双方とも失格となります。

立ち入り禁止区域への侵入

競技用地図上で示されている立ち入り禁止区域への侵入を禁止いたします。

コース情報

競技時間は全クラス「90分」です

クラス	距離 (km)	登距離 (m)	優勝設定 (分)	縮尺	表彰対象	エントリー 状況
M21A	3.6	235	35	1:10000	上位3名	80
W21A	3.1	220	35	1:10000	上位3名	19
M21AS	2.8	170	35	1:7500	上位3名	35
W21AS	2.4	150	35	1:7500	上位3名	13
M20A	2.4	175	35	1:10000	上位3名	12
W20A	2.2	160	35	1:10000	上位3名	6
B	1.8	120	25	1:7500	上位1名	22
MO	2.8	170	35	1:7500	上位1名	2
WO	2.4	150	35	1:7500	上位1名	1

競技の流れ

ゼッケン

配布物の中にゼッケンが入っています。胸の見やすい位置に、安全ピンで水平につけてください。

公式掲示板

競技に関する情報、変更点等をお知らせします。当日スタート地区に向かう前に必ず掲示内容をご確認ください。Web 上でも公開いたします。

アクティベート

会場内にアクティベートユニットを設置します。スタート地区に向かう前に必ず E カードの動作確認を行ってください。

競技前

会場からスタートまでは**緑橙テープ**と人員配置による誘導があります。徒歩約**35分**です。テープの無い区間がありますので係員の指示に従ってください。**住宅街では走らないでください。**

スタート

スタート地区レイアウト

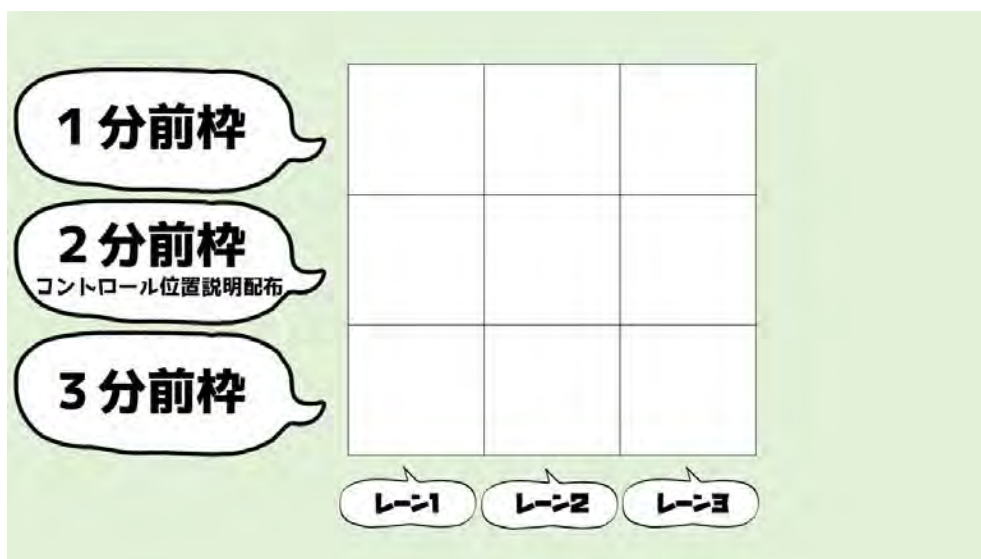

レーン1：M20A・M21A・MO

レーン2：B・W20A・M21AS・W21AS・W21A・WO

レーン3：遅刻者枠

スタート地区での設備

- ・スタート地区には給水所を用意しております。
- ・スタート地区ではゴミ袋を用意してあります。マスクなどのゴミを捨てることが可能です。
- ・ウィンドブレーカー等の輸送は実施しません。

スタート時刻と計時

- ・スタートリストに指定された時刻の3分前までにスタート地区にお越し下さい。
- ・計時はスタート時刻から開始されます。

スタートの流れ

・スタート3分前

スタートレーンにお越し下さい。スタート3分前枠の手前でEカード番号の確認およびアクティベートを行います。終了次第3分前枠にお入り下さい。3分前枠内に競技上の注意を掲示してありますので、必ずご確認ください。また、印刷された地図に記載されていない地図修正等がある場合は、この枠にて確認することが出来ます。1分間隔のチャイマーが鳴り次第、次の枠に進んでください。

・スタート2分前

2分前枠にはコントロール位置説明表がありますので、必要な方はご自分のクラスの物をお間違いのないようお取りください。1分間隔のタイマーが鳴り次第、次の枠に進んでください。

・スタート1分前

1分前枠では、係員が地図のクラスを確認いたしますので、ご自分のクラスのもので間違いがないかご確認ください。確認後、係員が地図を参加者の足元に置きます。スタート10秒前になりましたら、Eカードをスタートユニットにセットしてそのままお待ちください。出走の際はスタートの合図とともに足元の地図を取って出走してください。スタート地区からスタートフラッグまでは**赤白ストリーマー**誘導です。

・遅刻者枠

スタート時刻に間に合わず、遅刻した場合はその旨を係員にお伝えください。遅刻専用レーンより出走できます。なお競技者による過失の場合、遅刻者の記録は予め指定されたスタート時刻から算出することとします。ただし、定められたスタート閉鎖時刻以降は出走できません。また、正規時刻でスタートする競技者に影響を及ぼすタイミングでのスタートは認められませんので、必ず係員の指示に従ってください。

競技中

競技中の注意

- ・トレイン内には以下の画像のような急な崖やダム、私有地などが存在し、立ち入り禁止区域としています。地図に表記されている立ち入り禁止区域には決して侵入しないでください。特に危険な箇所には青黄テープにて表示しています。

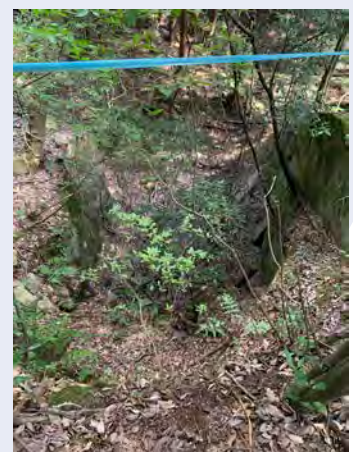

- ・競技中に傷病者を発見した場合は、速やかに近くの係員までその旨をお伝えください。傷病者の救護は自身の競技よりも優先させてください。
- 競技時間内に完走できないと判断した場合や、競技をリタイアする場合は速やかにフィニッシュ地区へ向かってください。フィニッシュ地区に到達できない場合は、会場まで向かい、リタイアの旨を必ず係員までお伝えください。
- ・液晶付 E カードを使用した場合、コントロールに表示されているコントロール識別番号と異なった番号が液晶に表示されることがあります、正しい番号はコントロールに表示されているコントロール識別番号になりますのでご注意ください。

救護所・給水所

トレイン内に設置します。全てのクラスで救護所・給水所が併設されているコントロールを通過するため、地図上に表記（712 救護所・713 給水）はしておりません。セルフ給水です。救護者が自力で処置した場合も、他人の補助を受けながら処置した場合も失格にはなりません。

フィニッシュ

フィニッシュ全般について

- ・競技時間内にフィニッシュを通過しなかった場合、失格となります。途中棄権する場合もフィニッシュを通過してください。
- ・競技の途中であっても、フィニッシュ閉鎖時刻の 14:30 までにはフィニッシュを通過してください。フィニッシュ閉鎖時刻経過後にフィニッシュの通過が確認されない場合、検索の対象となります。万が一フィニッシュを通過せずに会場等に戻られた場合はその旨を係員までお伝えください。

ラストコントロール→フィニッシュ

- ・ラストコントロールからフィニッシュまでは**赤白ストリーマー**誘導です。フィニッシュ形式はパンチングフィニッシュです。

フィニッシュ→会場

- ・スタート閉鎖時刻 13:00 までにフィニッシュした競技者からは地図回収を行います。返却は、スタート閉鎖時刻より会場にて順次行います。
- ・フィニッシュではマスクを配布いたします。感染拡大防止のため競技後はマスクの着用をお願いいたします。
- ・フィニッシュ後、E カードの読み取りは会場の計算センターで行います（フィニッシュ地区での読み取りは行いません）。成績の通知やバックアップラベルの確認は会場の計算センターにて行います。
- ・E カードをレンタルしている場合は会場の計算センターにてご返却をお願いします。
- ・フィニッシュ地区から会場へは**テープ誘導がありません**。係員の指示に従ってください。
- ・レンタルしたコンパス、E カードは受付にて忘れずにご返却ください。

調査依頼

調査依頼がある場合は、本部にて所定の用紙に記入の上、15:00 までに本部に提出してください。調査依頼に対する競技責任者の回答は、依頼者に通知するとともに公式掲示板に掲示いたします。裁定委員会は設置いたしません。提訴も受付いたしません。

成績速報

感染症拡大防止のため、会場での成績速報掲示は行いません。成績速報 Lap Center にて掲載いたします。

Lap Center

<https://mulka2.com/lapcenter/>

表彰

各クラス上位 3 位までを対象、B・MO・WO クラスは 1 位を対象として表彰を行います。表彰は 14:30 より会場の受付付近にて行う予定です。競技の進行具合によっては時間が前後することがあります。

注意事項

- ・当日の朝は体調管理と検温をお願いいたします。体調管理フォームは当日公開します。
<https://forms.gle/p3TrVr4CM9bADcG57>
- ・競技中以外でのマスクの着用、こまめな消毒など、新型コロナウイルス感染対策にご協力下さい。
- ・競技のための服装には肌の露出をしない目立つ服装を推奨いたします。
- ・金属ピン付きシューズの使用は制限いたしません。
- ・本大会は傷害保険に加入しますが、補償額には限りがございます。各自健康保険証の持参を推奨いたします。
- ・大会当日、降水や降雪のある場合でもほとんどの場合で大会を決行いたします。大会の開催に大きな支障をきたす事象が発生したと判断された場合、大会を中止し、ウェブサイト上で通知いたします。災害による中止の場合、参加費の返金はいたしかねますのでご了承ください。なお、新型コロナウイルスの影響で万一大会が中止となった場合は、一部返金いたします。
- ・レンタル E カード、レンタルコンパスを紛失された際には実費を申し受けます。
- ・本プログラムの情報は予告なしに変更する場合があります。ウェブサイト上で情報を随時掲載しますのでご確認ください。
- ・本大会では係員がトレイン内や会場にて撮影を行い、撮影した写真は本大会の記録や、オリエンテーリングの普及・広報活動のため利用させていただく場合があります。写真の利用について疑問点・要望があれば、エントリーシートの備考欄にその旨を記載するか、大会公式メールアドレスまでご連絡をお願いいたします。
- ・貴重品の管理は各自でお願いいたします。盗難などについて、主催者側は責任を負いかねます。
- ・参加者が自分自身あるいは第三者に与えた損害に対し、主催者側は責任を負いかねます。
- ・会場周辺の道路は駐車禁止です。指定した駐車場をご利用ください。
- ・参加者自身で出されたゴミは必ずお持ち帰りください。
- ・地元の方にご迷惑をかけることになる行動はご遠慮ください。

主催者・お問い合わせ先

主催・主管

京都大学オリエンテーリングクラブ
京都女子大学オリエンテーリングクラブ
立命館大学オリエンテーリングクラブ

後援

日本学生オリエンテーリング連盟
関西学生オリエンテーリング連盟
京都府オリエンテーリング協会
滋賀県オリエンテーリング協会

協賛

M-nop 様
株式会社ニチレイ 様
O-support 様



O-Support

大会役員

実行委員長 寺本遊林 (京都女子大学 2020 年度入学)
運営責任者 中村昂陽 (京都大学 2020 年度入学)
競技責任者 徳力雅哉 (立命館大学 2020 年度入学)

コースプランナー 清水捷生 (京都大学 2020 年度入学)
林洸樹 (京都大学 2020 年度入学)

イベントアドバイザー 岩田慈樹 (京都大学 2018 年度入学)
和佐田祥太郎 (京都大学 2018 年度入学)

渉外責任者 大道樹
調査責任者 四宮裕一郎
申込責任者 高谷美帆
会計責任者 八尋優樹
HP 責任者 大羽育美
要項責任者 梶原玲央

備品担当者 高尾笙甫
SNS 担当者 日高綾音

スタート 清水捷生 林洸樹 森江菜々子 重岡慧実 中村優那 間正百香
フィニッシュ 四宮裕一郎 塚田一希 イルマズ恵明 毛利智紀 吉岡春樹
誘導 中谷太陽 野村尚志 角田和貴 植田博貴 森田章裕 加用直也 玉木林哉
会場 大道樹 平岡丈 向井悠真 井上匠梧 吉仲瑞貴 石原潮人 村井涼香
受付 高谷美帆 森本雛子 二俣真 日高綾音 高尾笙甫
救護 大羽育美 瀧口祐至 田中優
計セン 箕浦夕紀 長井翔太郎 谷口直弥 竹田涼馬

何か不明な点がございましたら下記お問い合わせ先までご連絡ください。

大会用メールアドレス
kukwuru42.27.tournament@gmail.com

電話番号
090-2833-0679 (寺本)

大会公式 HP
<https://kuolc.pgw.jp/kucomp27/index.html>

大会公式 Twitter
https://mobile.twitter.com/kukwuritcomp_27

< 日本学連賛助会員について >

日本学連賛助会員の方々から頂いた賛助金は、学生オリエンテーリング界の普及、発展という日本学生オリエンテーリング連盟の目的のもと、有効に活用させていただいております。詳しくは、以下をご覧ください。

< <https://japan-o-entry.com/event/view/710> >

スタートリスト

M21A 80名				
出走時刻	名前	ゼッケンナンバー	所属	カード番号
11:14	本庄祐一	101	さつまいも	251151
11:15	谷川友太	102	-	238946
11:16	沖中陽幸	103	京都OLC	519334
11:17	前川一彦	104	大阪OLC	507551
11:18	樋口一志	105	朱雀OK	401335
11:19	伊藤良介	106	紅萌会	507411
11:20	アンドレアスマイヤー	107	KUOLC	レンタル
11:21	橋本裕志	108	OLP兵庫	レンタル
11:22	早川正真	109	立命OLC	レンタル
11:23	伊藤元春	110	京葉OLクラブ	244606
11:24	和田佳丈	111	静岡OLC	レンタル
11:25	田中宏明	112	京都OLC	510355
11:26	宮岡竜也	113	練馬OLC	510502
11:27	伊藤頌太	114	ゆるふわOLC	507476
11:28	室谷拓治	115	-	レンタル
11:29	伴広輝	116	京都OLC	レンタル
11:30	箕浦皓	117	京大OB	レンタル
11:31	中野喬博	118	GROK	レンタル
11:32	竹内孝	119	-	114677
11:33	丸田祐大	120	阪大OLC	519413
11:34	中野海斗	121	神大OLK	レンタル
11:35	岩崎壮馬	122	大阪大学1	レンタル
11:36	東條秀祐	123	思いつかない	507412
11:37	織田暁斗	124	神大OLK	519414
11:38	笹部龍仁	125	京大OB	519333
11:39	道坂怜生	126	大阪OLC	レンタル
11:40	大野絢平	127	KOLA	506243
11:41	片山秀昭	128	OLCレオ	レンタル
11:42	北見匠	129	OLP兵庫/TORCH	514072
11:43	玉木圭介	130	大阪OLC	レンタル
11:44	根岸健仁	131	練馬OLC(真)	513035
11:45	中谷駿介	132	神大OLK	510442
11:46	森田邦夫	133	静岡OLC	レンタル
11:47	木下正大	134	-	レンタル
11:48	龍溪優希	135	京大OB	レンタル
11:49	波多野直人	136	阪大OLC	519409
11:50	小池椋介	137	京都OLC	506228
11:51	高橋祐太	138	阪大OLC	レンタル
11:52	池田俊彦	139	つるまいOLC	レンタル
11:53	松本諒	140	鳥取OLC	レンタル

11:54	徳地研人	141	朱雀OK	506120
11:55	丸山ゆう	142	大阪OLC	506242
11:56	新田見優輝	143	練馬OLC	513034
11:57	松下睦生	144	京都OLC	114665
11:58	高野陽平	145	KOLA	507592
11:59	石井泰朗	146	OLP兵庫	514054
12:00	鯨江岳	147	神大OLK	レンタル
12:01	菅谷裕志	148	OLCルーパー	238842
12:02	清水慎太郎	149	HUOLC	518373
12:03	平島俊次	150	京都OLC	レンタル
12:04	石田倫啓	151	京大OB1年目	245712
12:05	谷川晴宣	152	-	レンタル
12:06	太田知也	153	朱雀OK	506233
12:07	大林俊彦	154	大阪OLC	265324
12:08	岡本哲史	155	京大OB	245605
12:09	平山遼太	156	京葉OLクラブ/GROK	513033
12:10	福田雅秀	157	川越OLC	255888
12:11	山根萌加	158	京都OLC/TORCH	507413
12:12	殿垣佳治	159	練馬OLC	257849
12:13	飯田健太	160	神大OLK	513288
12:14	神谷孫斗	161	三河OLC	240230
12:15	満田壮晴	162	阪大OLC	513280
12:16	山本明史	163	京都OLC	レンタル
12:17	松井健哉	164	OLCルーパー	238812
12:18	深川陽平	165	朱雀OK	レンタル
12:19	一戸厚志	166	HUOLC	518374
12:20	片岡佑太	167	大阪OLC/TORCH	505105
12:21	池田匠	168	練馬OLC/丘ノ上	520672
12:22	塩平真士	169	OLP兵庫	レンタル
12:23	実藤俊太	170	KOLA	520676
12:24	浴本悠貴	171	神大OLK	510599
12:25	古池将樹	172	TORCH/朱雀OK	506234
12:26	竹重拓輝	173	-	507507
12:27	土屋祐太郎	174	京大OB	507415
12:28	出原優一	175	京都OLC	258951
12:29	橋本遼佑	176	神大OLK	519404
12:30	牧内佑介	177	結束バンド	レンタル
12:31	桑原大樹	178	ES関東C/ソニーOLC	518387
12:32	篠原幹博	179	京都OLC	507511
12:33	井口大雅	180	マゼルOLC	518372

12:24	松本萌恵	201	神大OLK	510331
12:25	藤澤ゆい	202	とまと	519410
12:26	榎戸麻衣	203	早大OC/練馬OLC	510508
12:27	長瀬麻里子	204	東大OLK/ES関東C	251256
12:28	落合志保子	205	OLCルーパー	238839
12:29	中村茉菜	206	ES関東C	520678
12:30	木植早生	207	Team白樺	レンタル
12:31	落合英那	208	京大OLC	518834
12:32	上島じゅ菜	209	東大OLK/トータス	251255
12:33	林咲友	210	神大OLK	510441
12:34	高野澄佳	211	大阪OLC	513275
12:35	中神智香	212	静陵会	レンタル
12:36	村上彩乃	213	くまのOLC	レンタル
12:37	高見綾花	214	HUOLC	511175
12:38	林里美	215	大阪大学3	513281
12:39	谷川理恵	216	-	238945
12:40	宮本知江子	217	京葉OLクラブ/桐嶺会	253913
12:41	木下佳子	218	-	レンタル
12:42	宮本和奏	219	京葉OLクラブ	523119

M21AS 35名

11:32	中原信一	301	大阪OLC	レンタル
11:33	尾仲敏也	302	OJI	レンタル
11:34	工藤浩司	303	愛知県半田市	レンタル
11:35	佐々木駿輔	304	京大OLC39期	レンタル
11:36	川崎輝雄	305	-	レンタル
11:37	鵜飼須彦	306	OLCルーパー	258954
11:38	宮林修	307	松阪OLC	レンタル
11:39	酒井克明	308	Team白樺	レンタル
11:40	緒方賢史	309	奈良市	レンタル
11:41	前田春正	310	KOLA	レンタル
11:42	河合利幸	311	OLCレオ	レンタル
11:43	菅悠柁	312	阪大OLC	513277
11:44	佐藤政明	313	大府市	253997
11:45	酒井か代子	314	Team白樺	レンタル
11:46	青木俊之	315	練馬OLC	300014
11:47	角岡明	316	三河OLC	240232
11:48	永瀬真一	317	KOLA	504995
11:49	児玉拓	318	多摩OL	512771
11:50	鈴木健夫	319	京葉OLクラブ	レンタル
11:51	片山雅之	320	OLP兵庫	レンタル
11:52	宮崎敦司	321	(無所属)	512731

11:53	坂田雄一郎	322	OLCふるはうず	レンタル
11:54	愛場庸雅	323	OLCレオ	レンタル
11:55	鹿野勘次	324	岐阜OLC	510336
11:56	加藤昭治	325	東海市	512769
11:57	稲田旬哉	326	OLCふるはうず	520663
11:58	加藤以千弘	327	三河OLC	249027
11:59	飛松淳一	328	OLCレオ	レンタル
12:00	茅野耕治	329	ワンダラーズ	518386
12:01	谷垣宣孝	330	OLP兵庫	258956
12:02	金澤晴樹	331	27=大学脱出年齢(予定)	507414
12:03	瀬谷全那	332	大阪OLC	レンタル
12:04	屋敷龍吾	333	後期新歓実施中?!	レンタル
12:05	横田実	334	KOLA	レンタル
12:06	湯山太智	335	京大OB	レンタル

W21AS 13名

12:09	長瀬朋子	401	つまいOLC	507590
12:10	酒井舞子	402	京女OG	レンタル
12:11	緒方美智	403	奈良市	レンタル
12:12	坂田博子	404	OLCふるはうず	レンタル
12:13	穴田小都	405	奈良女OLC	レンタル
12:14	石井祐子	406	OLP兵庫	レンタル
12:15	上島乃英	407	つまいOLC	レンタル
12:16	越智純香	408	京大OG1年目	209772
12:17	小橋唯華	409	京都OLC	レンタル
12:18	坂本彩子	410	みやこOLC	レンタル
12:19	上原珠美	411	40期	レンタル
12:20	石井柚花	412	OLP兵庫	514055
12:21	服部早苗	413	入間市OLC	254700

M20A 12名

11:00	竹山悠斗	501	京大OLC	レンタル
11:01	笠原元和	502	神大OLK	レンタル
11:02	江口俊太朗	503	京大OLC	レンタル
11:03	山本敬太	504	阪大OLC	519416
11:04	横江明弘	505	神大OLK	レンタル
11:05	野田晃司	506	京大OLC	レンタル
11:06	中村和弘	507	神大OLK	519406
11:07	佐合慶哉	508	京大OLC	レンタル
11:08	細川恒平	509	神大OLK	レンタル
11:09	森田歩暉	510	京大OLC	レンタル
11:10	石塚陽広	511	阪大OLC	レンタル

11:11	杉中海斗	512	京京立	レンタル
-------	------	-----	-----	------

W20A 6名

11:24	井岡亜優	601	京都大学OLC	レンタル
11:25	市來佐和子	602	阪大OLC	レンタル
11:26	山中千緒里	603	立命OLC	レンタル
11:27	岩堀涼華	604	京女	505004
11:28	加藤千朋	605	-	レンタル
11:29	石川智花	606	京女olc	505002

B 22名

11:00	長尾健隼	701	立命館OLC	レンタル
11:01	冷水一心	702	ISOC	レンタル
11:02	高橋幹人	703	立命館大学OLC	レンタル
11:03	梅村貴志	704	-	レンタル
11:04	徳重遼大	705	立命館olc	レンタル
11:05	角谷侑香	706	京都OLC	レンタル
11:06	栗林圭樹	707	立命OLC	レンタル
11:07	加藤千捺	708	-	レンタル
11:08	西村璃子	709	京女OLC	505003
11:09	石井百花	710	OLP兵庫	レンタル
11:10	大道海斗	711	立命OLC	レンタル
11:11	山下祥平	712	京大OLC	レンタル
11:12	杉浦功典	713	-	レンタル
11:13	柿沼優希	714	立命館大学法学部	レンタル
11:14	坂本瑠璃子	715	みやこOLC	513291
11:15	宇野佑亮	716	京都大学	レンタル
11:16	松田空	717	文学部地域研究学域	レンタル
11:17	黄崢崢	718	-	レンタル
11:18	洲鎌雄	719	立命館	レンタル
11:19	大橋美咲	720	-	レンタル
11:20	青木寛弥	721	立命館大学	レンタル
11:21	渡邊朋香	722	京大OLC	レンタル

MO 2名

12:36	稲葉英雄	1001	三河OLC	240231
12:37	今松亮太	1002	横浜OLクラブ	レンタル

WO 1名

12:45	青山祥子	1101	大阪大学2	レンタル
-------	------	------	-------	------



New **Nvii** are here!



D-Support Web Shop



D-Supportは第27回京大京女立命OLC大会と
オリエンテーリングを愛する皆さんを応援しています。

アスリートとサポートスタッフのみなさんへ。

なぜ、私たちにとって、アンチ・ドーピングの
知識や活動が必要なのでしょうか？

アンチ・ドーピングは、たんに
「不正する人を見つけ、不当な勝利を防ぐ」ための活動ではありません。

アンチ・ドーピングは、スポーツを成り立たせている
「みんながフェアであること」を守るためにあります。
全員がフェアでなければ、そもそもスポーツは成り立たない。
すべての人が、スポーツに参加し、公平に競い合うことができる。
その権利を守るために、アンチ・ドーピング活動があります。

そして、もうひとつ。アンチ・ドーピングは、
「スポーツが生み出す価値」を守るためにあります。
挑戦する心、相手へのリスペクト、そこから生まれる友情、
そんな、社会にとっても大切な価値を守るためにあります。

フェアであることを守り、スポーツの価値を守る。
そのいちばん中心となるのが、アスリートとサポートスタッフのみなさんです。
みなさんが、フェアであることをつねに誇りに思い、
その大切さを、世の中に示すこと。
それこそが、スポーツの発展を支え、よりよい社会をつくる力になります。

フェアであることの誇りを胸に、素晴らしいスポーツの価値を、
ともに広めていきましょう。



勝利を超える価値がある

スポーツのフェアネスが、社会のフェアネスを支えるために。



公益財団法人 日本アンチ・ドーピング機構