

第25回

京大京女立命

オリエンテーリング大会

program



蓬菜 (滋賀県大津市)

2021.11.27.sat.

目次

1. 大会概要	-----	2
2. タイムスケジュール	-----	2
3. 交通	-----	3
4. 会場	-----	4
5. 受付	-----	6
6. 競技情報	-----	7
7. 競技の流れ	-----	8
8. コース情報	-----	9
9. 注意事項	-----	10
主催者	-----	11

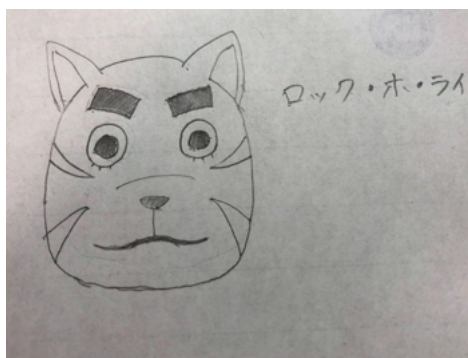

幻となったマスコットたちが
紛れ込んでいるようです。
探してみましよう！

1

大会概要

開催日

2021年11月27日(土) 雨天決行・荒天中止

開催地

滋賀県大津市

会場

大津市立志賀中学校

2

タイムテーブル

- 10:00 会場開場
- 11:00 フリースタート開始
- 13:00 スタート閉鎖
- 15:00 ゴール閉鎖
- 16:00 会場閉鎖

表彰・景品はございません。ご了承ください。

競技終了後、計センで成績登録後に参加賞をお受け取りいただき、速やかに
お帰りくださいますようお願いいたします。

3 交通

自家用車：湖西道路「和迺 IC（道の駅妹子の郷）」から 11 分

（「蓬萊駅前」交差点から志賀中学校方面へ）

公共交通：JR 湖西線「蓬萊駅」から徒歩 10 分

- ・ 会場周辺にコンビニはございません。最寄りのコンビニまで徒歩 35 分から 50 分程かかります。
- ・ 徒歩で来場の方は、人出入口より入場ください
- ・ 交通集中を避けるため、係員が指定する駐車場に速やかに移動し、駐車してください。
- ・ 駐車場内での事故、事件について主催者は一切責任を負いません。

※ 渉外の関係上、以下に提示したルートのみでの入場となります。

駐車場は P2、P1 をこの順に優先して使用してください。当日係員がおりますので、その指示に従ってください。

ご協力のほどよろしくお願いいたします。



4 会場

滋賀県大津市南船路 1029 「大津市立志賀中学校」

- 会場は志賀中学校のグラウンドです。
- 立ち入り禁止区域には入らないでください。
- 青空会場となっておりますので雨天・寒さ対策をお願いします。

会場までの人の流れ



会場レイアウト



- トイレ・更衣室は会場レイアウト図に指定した箇所のみを使用してください。学校内へは侵入しないようお願いいたします。
- 会場内に女性用更衣室を用意しておりますが、小型のテントです。男性用更衣室はございません。
- 駐車場は P2、P1 をこの順に優先して使用してください。当日は係員の案内にしたがってください。

5

受付

- 会場に入り、受付にて名前・参加コースをお申し付けください。体調確認後、バックアップラベルをお渡しいたします。なおその際にレンタルEカードもお渡しいたします。
 - 地図はスタート地区にて配布いたします。
 - 受付は会場内の（運営）車となります。
 - バックアップラベルはテープ等で固定し、競技中に離脱のないようにしてください。
 - Eカード・コンパスを当日受付にて貸し出しております。
 - Eカードのレンタル料は300円です。Eカードを紛失した場合、弁償金として8500円をお支払い頂きます。
 - コンパスをレンタルされる際には保証金3000円をお預かりします。返却時に返金いたします。レンタル品を紛失した場合には、保証金の返金は致しません。
 - 使用するEカードに変更がある方は受付にお申し付けください。
- 本大会では会場での当日エントリーは受け付けません。また、欠席者の代わりの出場（代走）は認めません。事前に問い合わせください。



6

競技情報

競技形式

ポイントオリエンテーリングによるミドルディスタンス競技
EMIT 社製 E カードを使用（個人所有の E カード使用可）

競技規則

日本オリエンテーリング協会の定める競技規則に準拠する。

(<http://www.orienteering.or.jp/rule/>)

なお、現時点で追加規定・規則逸脱事項はございません。

使用地図

- ・ 縮尺：1:10000
- ・ 等高線間隔 5 m
- ・ 地図図式規定：ISOM2017-2 準拠
- ・ 2020 年 宮西山野精図・京大 OLC・京女 OLC 作成
- ・ ディスクリプションサイズ：140mm × 60mm 以内

トレイン情報

滋賀県大津市の蓬萊山麓の南西側に位置し、木戸、八屋戸、南航路、和邇北浜、栗原地区にまたがる。第五回全日本中学・高校オリエンテーリング大会が開催されたエリア - 蓬萊 III - を含み、二十数年ぶりに復活・リメイクとなった。東向きの片斜面を中心として構成されている。植生は概して良好であり、トレイン内には小径が発達している箇所も存在する。

- ・ 植生情報
A 70%、B 20%、C 5%、D 5%
- ・ サンプル地図

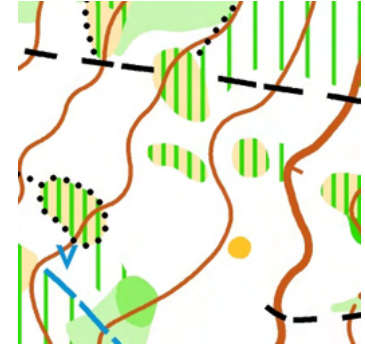

7

競技の流れ

スタート地区までの移動

- 会場から徒歩 35 分、道路部分は要所で係員に、森内部は**オレンジテープ**誘導に従ってください。
- ウィンブレ輸送を行います。
- **スタート閉鎖時刻は 13:00** です。

スタート

本大会は**フリースタート制**

です。

レーン 1 : L クラス

レーン 2 : M クラス

レーン 3 : S / B クラス

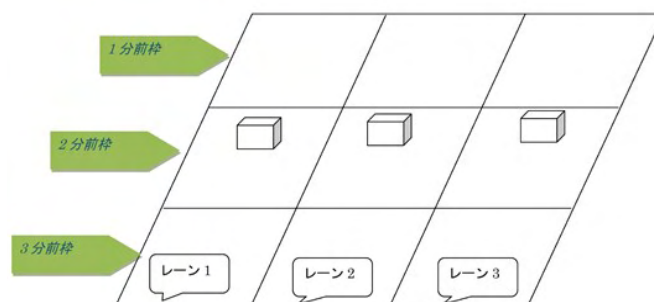

スタート 3 分前 : アクティベートを済ませてから待機してください。

スタート 2 分前 : ディスクリプション (コントロール位置説明表) を受け取り
ください。

スタート 1 分前 : 合図とともに地図を取り、スタートしてください。

スタートフラッグまでは**赤白ストリーマ誘導**です。

競技中の注意事項

- **バックアップラベルはテープ等で固定し、競技中に離脱のないようにしてください。**
- 立ち入り禁止の境界に、テープはありません。絶対に立ち入らないでください。
- テレイン内部の道で車が通行する場合がございますので、道を横断する際には手前で一時停止して左右を確認してください。

フィニッシュ

- 最終コントロールからは**赤白ストリーマ誘導**に従ってください。
- フィニッシュにてマスクの配布を行いますのでご着用をお願いします。
- フィニッシュから会場までは徒歩 20 分です。

- 私有地のそばを通りますので、ご迷惑をかけないよう静かに速やかに通ってください。
- **フィニッシュ閉鎖時刻は 15:00** です。
- Eカードの読み取りは会場にて行います。
- 競技終了後、計センにて参加賞をお受け取りください。
- ウィンブレ輸送を使用した場合、会場で引き取りです。引き取り忘れや取り違えのないようお願いいたします。

その他

今大会では調査依頼・提訴は受付いたしません。ご了承ください。

8 コース情報

クラス	距離 (km)	優勝設定時間 (min)	登距離 (m)
L	4.5	35	270
M	3.0	35	180
S	2.0	35	135
B	3.0	25	180

- 競技時間は **120分** です。
- **本大会はフリースタート制**です。11時から13時までの間で出走をしてください。

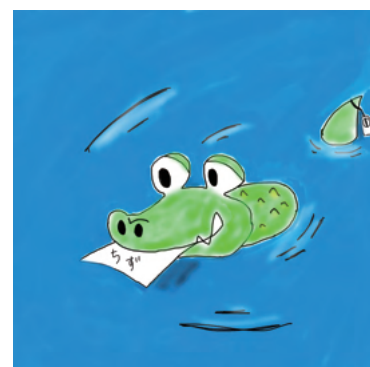

9

注意事項

- **当日の朝は体調管理と検温をお願いします。**
- 当日体調記録フォーム (<https://forms.gle/sRKtYqN6m32zo9xA8>)
(フォームは当日 7:00 ~ 13:00 のみ有効)
新型コロナウイルス感染症対策として、以下の事項に一つでも該当する方は参加を認めません。
 - 開催日当日に 37.5 度以上の発熱がある
 - 頭痛、咳、咽頭痛、味覚障害などがある
 - 直近 2 週間以内で新型コロナウイルス感染者との濃厚接触が判明した
 - 同居する家族などに感染者が発生した
 - 直近 2 週間以内に海外渡航歴があり PCR 検査によって陰性判定がなく安全性が確認できていない
- 競技中以外のマスク着用にご協力お願いいたします。
- 受付にて消毒液を準備しております。ご活用ください。
- ゴミは各自でお持ち帰りください。
- 競技中は**目立つ服装及び、熊鈴の携帯を推奨**いたします。なお熊鈴の貸し出しはございません。
- 競技時の服装は公序良俗に反さず、肌の露出の少ないものを推奨いたします。
- 地元との関係維持、競技の公平性確保の観点から大会当日までのトレイン内、またその付近への立ち入りはご遠慮ください。
- 今大会は延期前の予定であった JOA 公認大会ではありません。
- 近年の当日の平均気温は 10℃です。十分な防寒具をご持参ください。
- レンタル E カード (300 円) を紛失された際には実費を申し受けます。
- コンパスをレンタルされる方には保証金 3000 円を事前に徴収いたします。競技終了後コンパスと引き換えに返金いたします。
- テレイン内部の道で車が通行する場合がございますので、道を横断する際には手前で一時停止して左右を確認してください。

主催者

主催

京大京女立命館オリエンテーリングクラブ

運営者

実行委員長	酒井 舞子
運営責任者	岩田 慈樹
競技責任者	伊藤 良介
渉外責任者	箕浦 皓
コースプランナー	和佐田 祥太郎
アドバイザー	太田 知也、徳地 研人

パートチーフ

スタート	坂東 愉楽
フィニッシュ	石田 倫啓
誘導	笹部 龍仁
会場	小丸 幸佑
受付	金澤 晴樹
救護	東條 秀祐
計セン	村中 結希

他、京大京女立命館オリエンテーリングクラブ所属学生 (40 期, 41 期)

問い合わせ先

ku.kwu.40th.comp@gmail.com

当日緊急連絡先

070-2324-7323(岩田)