

第22回京大京女オリエンテーリング大会兼 第6回全日本ミドルオリエンテーリング大会 プログラム



2017年10月1日(日) 雨天決行・荒天中止

開催地 霊山 (三重県伊賀市柘植地区)

会場 伊賀市立柘植小学校

JOA 公認大会カテゴリ A

主催 公益社団法人 日本オリエンテーリング協会
京都大学オリエンテーリングクラブ 京都女子大学オリエンテーリングクラブ

主管 京都大学オリエンテーリングクラブ 京都女子大学オリエンテーリングクラブ

後援 関西学生オリエンテーリング連盟 京都府オリエンテーリング協会
三重県 伊賀市 伊賀市教育委員会

協力 三重県オリエンテーリング協会

協賛 O-support M-nop EVERNEW 伊賀の里もくもく手作りファーム (順不同)

目次

1. 主催者挨拶
2. タイムテーブル
3. アクセス
4. 会場
5. 受付
6. 競技情報
7. 競技の流れ
8. 調査依頼・提訴
9. 体験会・初心者説明会
10. 諸注意
11. 大会スタッフ
12. お問い合わせ



O-Supportはオリエンテーリングを愛する皆さんと
第22回京大京女オリエンテーリング大会 兼 第6回全日本ミドルオリエンテーリング大会
を応援しています。

noname

クラブウェアオーダーメイド、在庫販売
noname日本代理店 O-Support
www.o-support.net

1. 主催者挨拶

大会長あいさつ

(公社) 日本オリエンテーリング協会長 山西哲郎



天高く青い空が広がり、涼風が吹く森林の間を走るにふさわしい季に、伊賀市柘植地区で全日本の大会を開催する運びとなりました。

本大会は日本オリエンテーリング協会と京都大学と京都女子大学オリエンテーリングクラブと共に主催、主管をすることで準備を進めてきました。特に、若き学生の皆さんが勉学と両立させながら、自らの競技だけではなく企画運営から競技運営をしていただいたことに感謝するとともに、オリエンテーリング文化の発展に大いに寄与してくれるであろうと、将来の日本のオリエンテーリングに希望と力を感じています。

設置のクラス種目が 10 歳以下の年少者から 80 歳以上の高齢者の幅広いことは、他のスポーツ種目にはあまり見られない、まさに豊富で、多種多様なオリエンテーリングのスポーツ観を教えられます。その中央に位置する 20 代前後の年代の学生アスリートのプレイは、生涯スポーツの橋渡しと人生最高のパフォーマンスで大会は盛り上がるでしょう。

会場の伊賀市は忍者と芭蕉の俳句で全国に伝わる由緒あるテレインは歴史の中に新しさを創るオリエンテーリングとして参加者の皆さまは大いに競技を楽しみ、挑戦をしてくれると思います。

東京オリンピック、パラリンピックを前にメダルを目標としたスポーツの高い競技性を前面に出ている今日、我々は、今こそスポーツの本質とオリエンテーリングの特徴をもって参加者と競い合い、しかし、友情あふれた友として語り合い、オリエンテーリングは自己のみならず、いかに世に貢献できるかを考えてみたいものです。

最後に、大会をあらゆる形で支援を賜りました関係諸団体や機関の皆様に御礼を申し上げます。



PRODUCED BY MOKUMOKU TEZUKURI FARM IGA-MIE

実行委員長挨拶

実行委員長 金田満帆

さわやかな秋風が吹く季節となりましたが、皆様いかがお過ごしでしょうか。

この度は、第22回京大京女オリエンテーリング大会兼第6回全日本ミドルオリエンテーリング大会にご参加いただき、誠にありがとうございます。今年の京大京女大会は、全日本ミドルオリエンテーリング大会との同時開催となっており、初の学生主体で開催される全日本大会となります。

さて、今回の大会のトレイン「霊山」は、1987年に開催された第4回大会、1992年に開催された、第8回大会にて使用されたトレインでもあります。京大・京女オリエンテーリングクラブにとって、歴史のあるトレインで大会を開催することができ、大変喜ばしく思っております。参加者の皆様楽しんでいただけるよう、準備を行ってきました。運営者一同心よりお待ち申し上げます。

最後になりましたが、本大会開催にご理解、ご協力くださった、柘植小学校やまちづくり協議会、伊賀市、柘植地域の皆様、各関係団体の皆様に厚く御礼申し上げます、ご挨拶とさせていただきます。

大会公式マスコットキャラクター

名前 れいにゃん

年齢はヒミツ。いつから霊山に住んでいるのか誰も知らない。

松尾芭蕉に憧れて俳句を作っている。帽子の桜の印は霊山の桜並木から。（トレイン内にも桜の木があるよ！）

好物は小槌で割って食べる‘かたやき’という硬いおせんべい。

（作成者：京女37期 佐野）



2. タイムテーブル

タイムテーブル

8:45 開場	13:30 スタート閉鎖
9:00~10:30 当日申し込み受付	14:20 ゴール閉鎖
9:00~14:30 体験会 (受付は 14:00 まで)	14:00~ 表彰
10:00・10:30 初心者説明	15:15 調査依頼締切
11:00 トップスタート	17:00 会場閉鎖

当日の流れ

鉄道

JR 関西本線・草津線 柘植駅
※交通系 IC カードは使えません

自家用車

甲南 IC (新東名高速道路) から 20~25 分
伊賀 IC (名阪国道) から 15~20 分

↓ 緑色テープ誘導 徒歩 15 分

8:45 会場 (柘植小学校) 開場

9:00~10:30 当日申し込み受付

↓ オレンジ色テープ誘導 徒歩 60 分

スタート地区 11:00 トップスタート 13:30 スタート閉鎖

ゴール地区 14:20 ゴール閉鎖

↓ 紫色テープ誘導 徒歩 40 分

会場

13:30~ 地図販売・欠席者地図返却 14:00~ (随時) 表彰

15:15 調査依頼締切 17:00 会場閉鎖

3. アクセス

- 大阪・京都から：大阪—(京都線)→京都—(琵琶湖線)→草津—(草津線)→柘植

大阪発	京都発		草津着	草津発		柘植着
6:56	7:33	米原行 快速	7:57	8:02	柘植行 普通	8:52
8:00	8:30	米原行 新快速	8:52	8:56	柘植行 普通	9:49
8:30	—	近江塩津行 新快速	9:21	9:46	柘植行 普通	10:31
—	9:07	米原行 快速	9:30			

- 奈良から：奈良—(大和路線)→加茂—(関西本線)→柘植

奈良発		加茂着	加茂発		柘植着
7:13	加茂行 普通	7:27	7:34	亀山行 普通	8:32
7:59	加茂行 普通	8:14	8:16	亀山行 普通	9:11
9:11	加茂行 普通	9:25	9:36	亀山行 普通	10:31

- 名古屋から：名古屋—(関西本線)→亀山—(関西本線)→柘植

名古屋発		亀山着	亀山発		柘植着
6:24	亀山行 普通	7:46	8:03	加茂行 普通	8:29
7:36	亀山行 普通	9:00	9:08	加茂行 普通	9:33
9:06	亀山行 快速	10:06	10:14	加茂行 普通	10:39

- JR 柘植(つげ)駅下車、**緑色テープ誘導**徒歩 15 分 (1.3 km)
- JR 柘植駅は交通系 IC カード (ICOCA、PiTaPa、TOICA 等) を使用できないのでご注意ください。

自家用車でお越しの場合

新名神自動車道 甲南 IC から 25~30 分、または、名阪国道 伊賀 IC から 15~20 分です。

カーナビを設定する際は以下の情報をご利用ください。

会場名：伊賀市立柘植小学校	会場住所：三重県伊賀市柘植町 2343
---------------	---------------------

駐車券の発行は行いません。駐車料金は無料です。

晴天時は会場となっている柘植小学校の校庭を駐車場とします。雨天時は小学校隣接の幼稚園の駐車場または同じく隣接する地区センターの駐車場を駐車場として利用します。各駐車場は会場まで**徒歩数分**で着きます。

- 付近の道路状況に従い安全に走行してください。

- ・ 駐車場が満車の場合、他の駐車場に案内される可能性があります。そのことによりスタート時刻に遅れた場合、自己責任となります。（遅刻枠からの出走となります。）
- ・ 駐車場内での事故・トラブルにつきましては、当方では責任を負いかねます。
- ・ 駐車場内で物損事故を起こし賠償が発生した場合、全額参加者負担となります。
- ・ **当日参加者用の駐車場はございません。公共交通機関をご利用ください。**

駐車場誘導用地図は以下のエリアを拡大したものです。

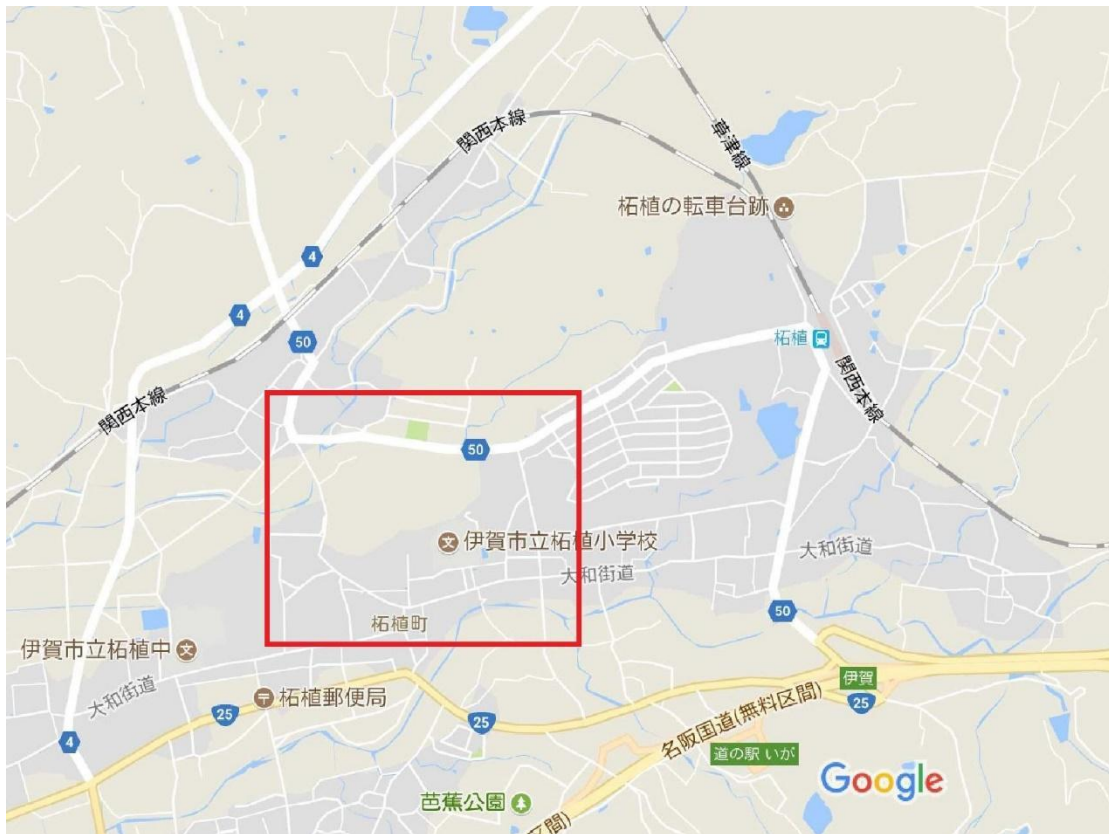

A) 晴天時駐車場への向かい方

次ページの図の◎の地点が駐車場となっております。

小学校付近には一方通行の道路が多く煩雑です。上の図の紫の×印の地点から直接駐車場へ向かうことはできません。赤矢印の方向からのご来場にご協力ください。

駐車場内では初心者体験会が開催されている時間帯がございます。飛び出し等に注意し、最徐行して走行してください。



B) 雨天時駐車場への向かい方

下の図の◎の地点が駐車場となっております。

駐車場の状況を鑑みて誘導員が指示するので、指示されたエリアに駐車してください。

柘植駅からの誘導路を通過するため、時間帯によっては多くの参加者が通行していることが想定されます。注意して走行してください。



4. 会場

会場は伊賀市立柘植小学校の体育館です。会場内レイアウトなどは以下の図をご覧ください。

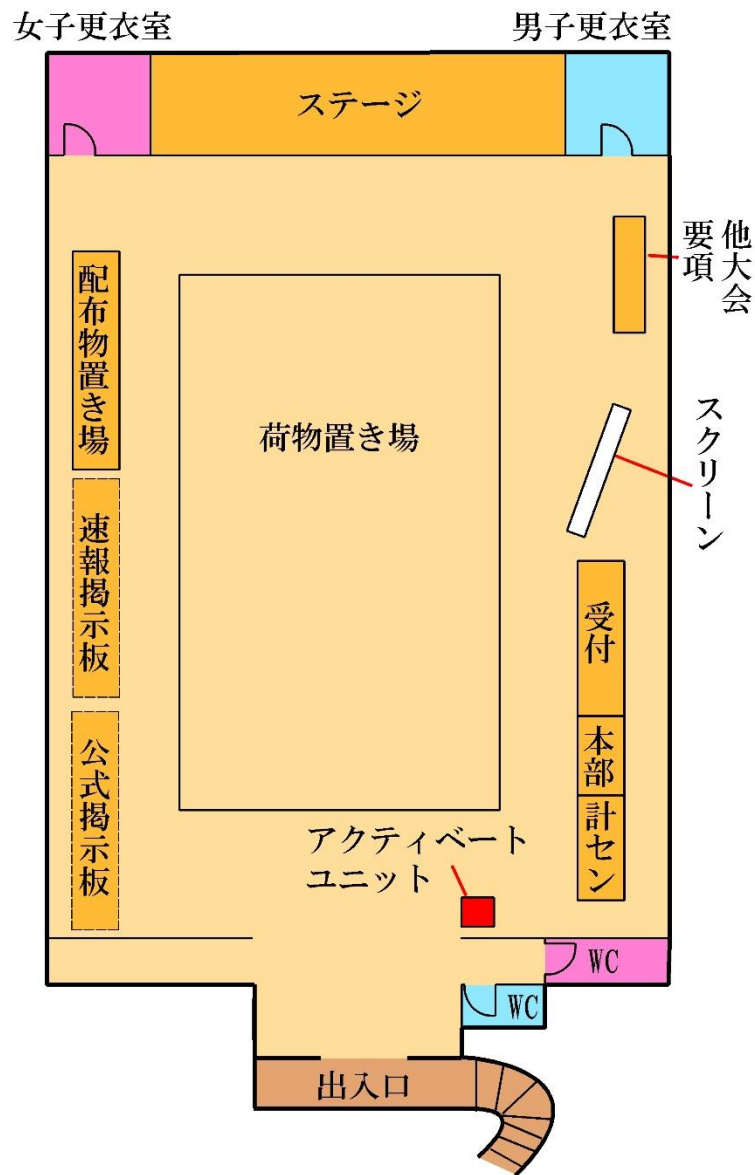

公式掲示板

競技に関する情報、変更点等をお知らせします。当日スタート地区に向かう前に必ず掲示内容をご確認ください。

速報掲示板

競技の結果を速報用紙にて掲示します。また Lap Center(<https://mulka2.com/lapcenter/>)にてライブリザルトも行いますので、そちらもご覧ください。

スクリーン

競技の結果を表示します。またスタート閉鎖後、選手権クラスのコース図を公開します。コースプランナーによるコース解説も随時行うので併せてお楽しみください。

配布物置き場

事前申し込みの方には配布物があります。封筒の中にナンバーカード、安全ピン（**B・C・N・G・OA・OAS以外のクラス**）、バックアップラベル、レンタルEカード等が入っています。

クラスごとに置いてありますので、名前を確認してお取りください。

参加費に過不足のある方の配布物は受付にあります。配布物をお渡しする際に返金・徴収を行います。

お手洗い

体育館内の一ヶ所のみご利用いただけます。

更衣室

ステージ脇に更衣室があります。ステージに向かって左が女性用、右が男性用です。

更衣室内に荷物を置くことはできません。

ウォーミングアップについて

特に設けていません。スタート地区への誘導路を使用してください。ただし、**名阪国道のIC付近は危険ですので使用しないでください。**

アクティベート

体育館入口横にアクティベートユニットを設置します。スタート地区に向かう前に必ずEカードの動作確認を行ってください。

表彰

Eクラスは上位6位、A・B・C・N・G・市民クラスは上位3位（ただしクラスの参加者が5人以下であれば上位1名のみ）を対象として表彰を行います。表彰は14:00より舞台にて行う予定です。競技の進行具合によっては時間が前後することがあります。

注意事項

体育館内は**土足厳禁**、**飲食厳禁**です。飲食の際は体育館外をご利用ください。

体育館以外の小学校施設への立ち入りはおやめください。

ゴミは各自でお持ち帰りください。

5. 受付

当日申し込み受付

当日申し込み用紙に必要事項を記入後、受付に提出し参加費をお支払いください。その場で E カード、バックアップラベルをお渡しします。

当日申し込み者用の地図の枚数には限りがあります。地図が無くなった場合は、予定より早く当日申し込みを締め切ることがあります。ご了承ください。

注意事項

- ・当日参加の場合は**ご持参の E カードは使えません。E カードレンタル費用は参加費に含まれています。**
- ・個人情報厳重に管理し、大会運営においてのみ使用します。名前、所属は参加案内、結果発表のためにウェブ上に掲載します。

当日申し込み設置クラス

クラス	コース距離 (km)	登高 (m)	コントロール 数 (個)	備考[1]	参加費 (円)	
					社会人	学生[2]
OA	3.5	150	17	上級者	4500	4000
OAS (距離短め)	2.6	120	13			
B	2.3	130	10	中級者	3500	
C	1.8	70	7	初級者		
N	1.6	35	7	初心者		
G (グループ) [3]	1.6	35	7			
市民クラス [4]	1.6	35	7		500	

[1]上級者は大会経験が豊富な者、中級者は大会経験が少ない者、初級者は大会経験がないかごく少ない者（オリエンテーリングの説明は必要としない）、初心者は大会経験が全く無くオリエンテーリングの説明を必要とする者を対象としています。

[2] 学生とは大学等の高等教育を受けている者、専修学校あるいは各種学校の教育を受けている者を指します。

[3]G クラスは 1 グループあたりの参加費です。1 グループの申し込みにつき 1 枚地図をご用意します。地図が複数枚必要な場合は 1 枚につき 300 円で追加可能です。

[4] 市民クラスは、伊賀市にお住まいの方、または伊賀市に勤務されている方のみを対象としたクラスです。初めての方でもお気軽にご参加ください。

代走申請

代走を希望する方は必ず受付にお申し出ください。本大会ではオープンクラスのみ代走を受け付けます。代走を希望する方は **10:30** までに受付へ申し出てください。代走の場合、成績は参考記録となります。

E カードレンタル

マイ E カードを忘れた場合は、受付にて一枚 300 円でレンタルできます。レンタルした E カードを紛失・破損させた場合、実費 5000 円を頂きます。

コンパスの貸し出し

受付でコンパスの貸し出しを行います。その際、保証金として 3000 円をお預かりします。競技終了後、コンパスと引き換えに保証金をお返しします。

地図販売、欠席者の地図配布

13:30 頃から地図販売および欠席者の地図配布を行います。

全コントロール図を 600 円、コース図を 500 円、白図を 400 円で販売します。

成績発送の受付

成績は大会後に Lap Center(<https://mulka2.com/lapcenter/>)に掲載しますが、希望者には大会後に 200 円で成績表を郵送いたします。

T シャツ販売

大会 T シャツを若干数、1 枚 1500 円で販売します。9:00 から販売しますので、お早目に受付にお越しくください。

6.競技情報

競技形式

ポイントオリエンテーリングによるミドルディスタンス競技 個人競技

「日本オリエンテーリング競技規則」及び「日本オリエンテーリング選手権(個人競技)実施基準」に基づく

EMIT 社製電子パンチングシステム(E-card)使用

地図情報

地図名 「霊山」
2017年 NishiPRO・京大 OLC・京女 OLC 作成

縮尺 1:10000
M/W12・M/W10・C・N クラス 1:5000
M70A・W50A 以上のクラス 1:7500

等高線間隔 5m

走行度 4段階表示

地図表記 ISOM2017 準拠

・ISOM2017 について

日本オリエンテーリング協会『日本国内における地図図式規定についての指針』に基づき、ISOM2017 地図図式基準で表記しています。従来の地図図式(JSOM)基準と異なり、耕作地、果樹園は立ち入り禁止とはならないため、立ち入り禁止を示すパープルの斜めクロスハッチ(JSOM2007の危険区域)が重なります。(P15・立入禁止区域への侵入 参照)また、コントロールの円などコース記号が、1:15000の単純拡大となり、大きく表記されます。

地図サイズ A4サイズ

耐水性 ポリ袋密封済

特殊記号 ○ 炭焼窯跡
× 動物用罠

旧図 「上柘植 霊山Ⅱ」

地図見本を当日掲示板にて掲載します。

コントロール位置説明表

本大会ではスタート2分前枠にてコントロール位置説明表を配布いたします。コントロール位置説明表の大きさは縦150mm×横60mm未満です。コントロール位置説明表は地図にも印刷されています。

ナンバーカード

B・C・N・G・OA・OAS以外のクラスに出場する選手にはナンバーカードを1枚、封筒に同封して配布します。選手はナンバーカードを胸の見やすい位置に安全ピンで水平につけてください。

トレインプロフィール

本トレインは布引山地北端である霊山の北西山麓に位置します。競技エリア内は概して緩やかな片斜面であり、地形的特徴物は少ないです。植生は大部分が人工林であるため見通しがよく走行可能度が高いですが、倒木が多いエリアや藪の発達したエリアも存在します。

トレーニングコース

本大会ではトレーニングコースは設けません。

禁止事項

以下の禁止事項に違反した場合は失格となります。

- ・クローズされたトレインへの侵入

本大会に参加される方は、大会開催までに本大会トレイン「霊山」に立ち入ることを禁止します。

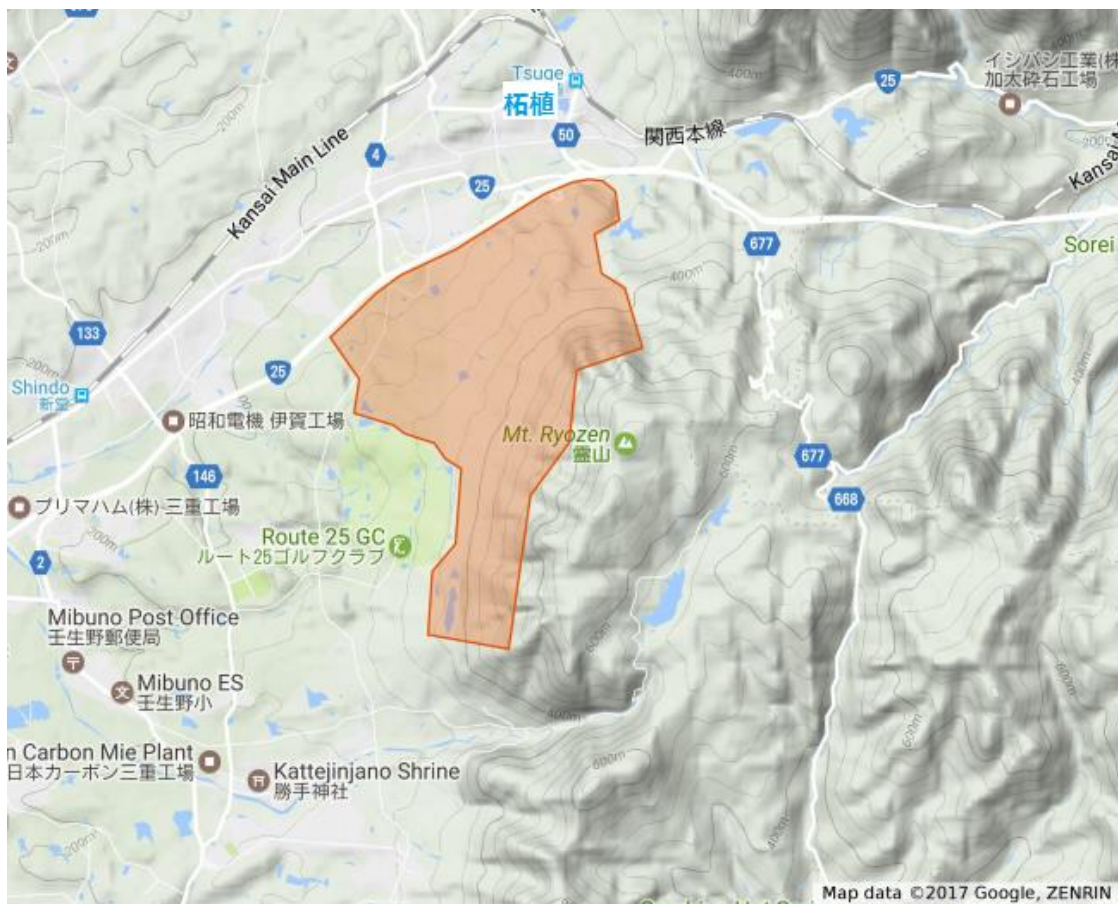

詳しい地図は[こちら](#)からご覧いただけます。

- ・ 競技者同士の情報共有

競技後の参加者が出走前あるいは競技中の参加者に競技に関わる情報を伝えることを禁止します。発覚した場合は情報を共有した競技者双方とも失格となります。

- ・ 立ち入り禁止区域への侵入

競技中に地図に記載されている立ち入り禁止区域に侵入することを禁止します。

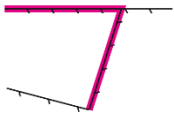

708 立入禁止の境界 Out-of-bounds boundary

横断が許可されない境界線。
立入禁止の境界は横断してはならない。

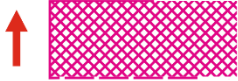

709 立入禁止区域 Out-of-bounds area

立入禁止区域。自然な境界がない場合、以下に従って境界線を描いても良い。

- 実線は境界が継続的にトレインに表示されている(テープ等)を示す。
- 破線はトレインに断続的に表示されていることを示す
- 線がないことはトレイン内に何も表示がないことを示す。

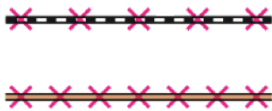

711 通行禁止のルート Out-of-bounds route

通行してはいけないルート。競技者は通行禁止ルートを横断することは許されるが、それに沿って通行することは許されない。
(訳注: 競技者は) 通行禁止のルートを利用してはならない。

ISOM2017 日本語版より引用、一部改編



各クラスの情報

クラス	コース距離 (km)	登高(m)	優勝設定 時間(分)	競技時間 (分)	コントロール 数(個)
男性					
M21E	5.1	220	35	90	20
M20E	4.4	220	35	90	17
M21A	4.5	200	30	90	21
M80A	1.6	80	30	90	8
M70A	2.5	110	30	90	12
M60A	2.6	120	30	90	13
M50A	3.3	120	30	90	17
M40A	3.4	125	30	90	15
M30A	3.5	150	30	90	17
M20A	3.2	115	30	90	15
M18A	2.6	130	30	90	13
M15A	2.2	100	30	90	12
M10	1.6	35	30	90	7
女性					
W21E	4.3	200	35	90	17
W20E	2.7	135	35	90	12
W21A	3.5	165	30	90	16
W80A	1.7	75	30	90	9
W70A	1.6	65	30	90	8
W60A	1.6	80	30	90	8
W50A	2.5	110	30	90	12
W40A	2.6	120	30	90	13
W30A	3.3	120	30	90	17
W20A	2.4	110	30	90	11
W15A	1.7	85	30	90	7
W10	1.6	35	30	90	7
男女共通					
OA	3.5	150		90	17
OAS	2.6	120		90	13
B	2.3	130		90	10
C	1.8	70		90	7
G	1.6	35		90	7
N	1.6	35		90	7

・申し込みのなかったクラスは廃止しました。

救護所・給水所

本大会では本部及びテレイン内に救護所を設けます。テレイン内救護所では各自で手当てした場合、競技を続けることが出来ますが、役員の手を借りた場合は失格となります。

またテレイン内には無人の給水所が設置されています。各自でペットボトルからコップに水を入れてください。衛生上の問題からボトルから直接水を飲むことは禁止します。

服装

競技のための服装には肌の露出しないものを推奨します。ただし、公序良俗に反した服装での出走は認めません。また、**金属ピン付きシューズの使用を妨げません**。大会当日、天候によっては体温低下等の危険があります。各自の判断で防寒具等を着用することを推奨します。また、危険に遭遇した時の為に笛を携行することを推奨します。なお、防寒具の輸送は行いませんのでご注意ください。

代走

本大会ではオープンクラスのみ代走を受け付けます。代走を希望する方は 10:30 までに受付へ申し出てください。代走の場合は表彰対象外となり、成績は参考記録となります。

7. 競技の流れ

競技前

会場付近のレイアウト、受付の手順などは 8ページの「**4.会場**」、10ページの「**5.受付**」を参照してください。またスタート地区へ向かう前に、出入り口近くの公式掲示板を必ずご確認ください。

スタート地区までは**オレンジ色テープ誘導**、徒歩 **60分**です。スタート誘導の途中で、交通量の多い道を横断歩道のない地点で横断する所があります。誘導員を配置し運営としても細心の注意を払いますが、時間帯によっては横断に時間がかかることもあります。**できるだけ時間に余裕をもって行動してください**。

スタート

- スタート 3 分前 所定のレーンの 3 分前枠にお入りください。1 分間隔のチャイマーが鳴り次第、次の枠に進んでください。
- スタート 2 分前 コントロール位置説明表が有りますので、ご自分のクラスのものをお間違えの無いようにお取りください。印刷された地図に記載されていない地図修正等がある場合は、この枠にて確認することが出来ます。
- スタート 1 分前 クラス名が書かれた箱の中に地図が入っています。その中からご自身のクラスの地図を取り、表の面を見ないように裏を向けたまま足元に置いてください。この時、参加者が 地図を取り間違えても運営者は一切責任を負いませんのでご注意ください。係員がスタート方法の指示や、E カード番号等の各種確認を行います。スタートの合図 とともに足元の地図を取って出走してください。スタートからスタートコントロールまでは赤白ストリーマー誘導です。
- 遅刻 スタート時刻にスタート地区に間に合わず、遅刻した場合はその旨を係員にお伝えください。遅刻専用レーンより出走できます。なお、遅刻者の記録は予め指定されたスタート時刻から算出することとします。ただし、定められたスタート閉鎖時刻以降は出走できません。また正規時刻でスタートする選手に影響を及ぼすタイミングでのスタートは認められませんので、必ず係員の指示に従ってください。

競技中

競技中の注意

- ・トレイン内に鹿などの野生動物の生息が確認されています。見かけても刺激しないようお願い致します。
- ・トレイン内にハチの生息が確認されています。**黒い服装**や**香水**等の使用はご遠慮ください。アナフィラキシーショックの恐れがある方は十分に注意した上で競技を行ってください。トレイン内の救護所とゴールにポイズンリムーバーをご用意しております。
- ・トレイン内にて、大会関係者が競技中の参加者の写真撮影をする場合があります。撮影した写真の取り扱いについては 21 ページ「**10.諸注意**」をご覧ください。
- ・トレイン内に火気を持ち込まないでください。
- ・地図に表記されている立ち入り禁止区域には決して侵入しないでください。

- ・全てのクラスで車両の通行する道路を横断・走行する場合があります。車両の通行には十分ご注意ください。斜め横断は禁止します。
- ・車道を横断する箇所では安全確保のため、誘導員が巡回します。通常の場合は誘導員の指示に従い、そのまま横断してください。車両が接近している場合は誘導員が制止しますので、車両の通過を待ち安全を確保してから横断してください。なお、制止されたことによって生じたタイムを差し引くことはいたしません。あらかじめご了承ください。車両の通行の妨げにならないよう、横断は速やかに済ますようにしてください。
- ・車道に沿って走行する場合は、道の端を走行するようにしてください。
- ・車道脇に地図に記載されていないガードレールが存在します。注意して通過してください。

E カードについて

- ・レンタルした E カードを紛失・破損した場合、実費 5000 円を頂きます。
- ・E カードの使用法説明の必要な方は初心者説明(20 ページの「**9. 体験会・初心者説明会**」参照)で説明を受けてください。E カードの簡単な使用方法を以下に記します。

*コントロールに着いたら、コントロール識別番号を確認し、ユニットに E カード をセットしてください。

*同じコントロールに続けて 2 回以上パンチした場合は、最初のパンチのみ記録されます。

*途中で誤ったコントロールのパンチが記録されても、正しい順番でコースの全コントロールにパンチすれば問題ありません。

【例 1】 2→3→4 と行くべきところ、3 を飛ばして 4 をパンチした場合

⇒3 に戻ってパンチし、再び 4 をパンチする。

【例 2】 2→3 と行くべきところ、他のクラスのコントロール X をパンチした場合

⇒3 に行ってパンチし、4 へ向かう。

フィニッシュ

フィニッシュ全般について

- ・競技時間内 (90 分) にフィニッシュを通過しなかった場合、失格となります。途中棄権する場合も必ずフィニッシュを通過してください。

- ・競技の途中であっても、フィニッシュ閉鎖時刻の **14:20** までには必ずフィニッシュを通過してください。フィニッシュ閉鎖時刻経過後にフィニッシュの通過が確認されない場合、検索の対象となります。

ラストコントロール→フィニッシュ

- ・ラストコントロールからフィニッシュまでは**赤白ストリーマー**誘導です。途中、車道を横断します。車両の通行を妨げないため、横断区間は赤白ストリーマーではなく、カラーコーンによる誘導になります。誘導の様子は大会当日、公式掲示板にて告知いたします。
- ・安全を優先するため、役員からの指示があった場合は止まっていただくようお願いします。
- ・フィニッシュ形式はパンチングフィニッシュです。

フィニッシュ→会場

- ・フィニッシュ後は速やかに計算センターでEカードの読取を行ってください。この際、ゴールした順番を崩さないようにしてください。
- ・Eカードをレンタルしている場合はゴール後の計算センターにてご返却をお願いします。ゴールでの返却を忘れた場合は会場にある計算センターにてご返却をお願いします。
- ・**13:00** までにフィニッシュした方は地図を一旦回収します。回収した地図は **13:30** より、会場の本部付近にて随時返却致します。
- ・ゴールから会場までは**紫色テープ誘導**、徒歩 **40分**です。
- ・レンタルしたコンパスは受付にて忘れずにご返却ください。

8. 調査依頼・提訴

調査依頼

調査依頼がある場合は、本部にて所定の用紙に記入の上、すみやかに競技責任者あてに提出してください。調査依頼に対する競技責任者の回答は、依頼者に通知するとともに公式掲示板に掲示します。調査依頼は **15:15** を締め切りとします。

提訴

調査依頼に対する競技責任者の回答に納得できない場合、競技規則 24.4 に基づき提訴することができます。提訴は調査依頼の回答通知後、15分以内に本部にて所定の用紙に記入の上、

裁定委員あてに本部へ提出してください。提訴に対する裁定委員会の判断は 最終的なものとなり、公式掲示板または大会 HP、大会報告書にて報告されます。

裁定委員

小野 盛光 様 楠見 耕介 様 柳川 梓 様

9.体験会・初心者説明会

体験会

受付時間 **9:00~14:00**

場所 柘植小学校校庭

参加費 **無料**

初心者の方向けの簡単なオリエンテーリングを、柘植小学校の校庭で行います！

参加者希望者は、9:30~14:00 の間に会場の受付までお越しください。受付にて、体験会で必要となる道具の配布や、簡単な説明等をいたします。

事前申し込みは必要ありません。当日お越しください。

コースは、normal と challenge の2つを用意しております。もちろん両方のご参加も歓迎いたします！

コースを完走されたお子様には景品を用意しております。

* 役員の同伴が必要な方はお申し出ください。役員が同伴いたします。

* 複数人での出走も可能です。

* コンパスは無料で貸し出しいたします。

初心者説明会

時間 **10:00・10:30**

場所 体育館内受付前

参加費 **無料**

初心者の方はコースの回り方、Eカードやコンパスの使い方など、オリエンテーリングについての基本的な説明を受けることができます。開催時間に受付前までお越しください。

10.諸注意

- ・本大会は障害保険に加入しますが、補償額には限りがございます。各自健康保険証の持参を推奨いたします。
- ・大会当日、降水のある場合でもほとんどの場合で大会を決行いたします。大会の開催に大きな支障をきたす事象が発生したと判断された場合、大会を中止し、午前6時までウェブサイトで通知いたします。また、中止の場合も参加費の返金は致しかねますのでご了承ください。
- ・本プログラムの情報は予告なしに変更する場合があります。ウェブサイト上で情報を随時掲載しますのでご確認ください。
- ・本大会では役員がトレイン内や会場にて撮影を行い、撮影した写真は本大会の記録や、オリエンテーリングの普及・広報活動のため利用させていただく場合があります。写真の利用について疑問点・要望があれば大会公式アドレスまで連絡をお願いします。
- ・貴重品の管理は各自でお願いします。盗難などについて、主催者側は責任を負いかねます。
- ・参加者が自分自身あるいは第三者に与えた損害に対し、主催者側は責任を負いかねます。
- ・会場周辺の道路は駐車禁止です。指定した駐車場をご利用ください。
- ・参加者自身で出したゴミは必ずお持ち帰りください。
- ・地元の方の迷惑となる行為は慎んでください。

11.大会役員

大会長	山西 哲郎（日本オリエンテーリング協会長）
実行委員長	金田 満帆（京都女子大学 2015 年度入学）
運営責任者	二村 真司（京都大学 2015 年度入学）
競技責任者	吉岡 英晃（京都大学 2015 年度入学）
コースプランナー	伴 広輝（京都大学 2015 年度入学）
大会コントローラ	小野田 敦（京都府オリエンテーリング協会）

渉外責任者	松本 萌希	広報責任者	佐野 萌子
会計責任者	永井 孝太郎	申し込み責任者	山田 将輝
備品担当者	山本 明史	HP 担当者	豊國 郁人
		Twitter 担当者	松永 佳大

本部	金田 満帆 二村 真司 吉岡 英晃
会場	伴 広輝 坂田 真帆 瀧澤 明希 水野 知帆 山本 明史 鈴木 伽南 野々村 真誉
受付	佐野 萌子 竹川 和佳子 田沼 美来 山田 将輝 荒木 亮哉
誘導	松永 佳大 越智 純毅 鳥越 祥吾 福島 太陽 永井 孝太郎 大野 絢平 木下 雄大 床尾 瑛
スタート	筒井 佑紀 金山 柚佳 中西 祐樹 内堀 百里子 土江 千穂 福岡 憲彦 松本 萌希 小池 椋介 鈴木 沙綾 羽鳥 咲和
ゴール	大月 南 青島 千映里 平原 誉士 黒瀬 有紀子 藤本 拓也
計セシ	中村 哲 加茂 暢也 沖中 陽幸 岩井 龍之介 瀬領 勇司 竹村 拓樹 豊國 郁人
救護・給水	近藤 恭一郎 唐崎 準也 河崎 悠樹 福山 亮部 森河 俊成
写真	村本 周平

12. お問い合わせ

本大会に関するお問合せは下記の連絡先までお願いします。

Email [kukwucomp22jpmidcomp6★gmail.com](mailto:kukwucomp22jpmidcomp6@gmail.com) 【★→@】（二村）

電話 090-4790-4959（二村） 電話対応時間 18：00～21：00